

# **BASS 운영 매뉴얼**

## **(일반사용자)**

(주) 애크미 컴퓨터

## 목차

1. BASS 메인 화면 / 로그인	3
2. 공지사항	5
3. 지역건설지원	6
4. 기타기능 (비밀번호 변경)	17

## 1. BASS 메인 화면 / 로그인

### > BASS 메인화면

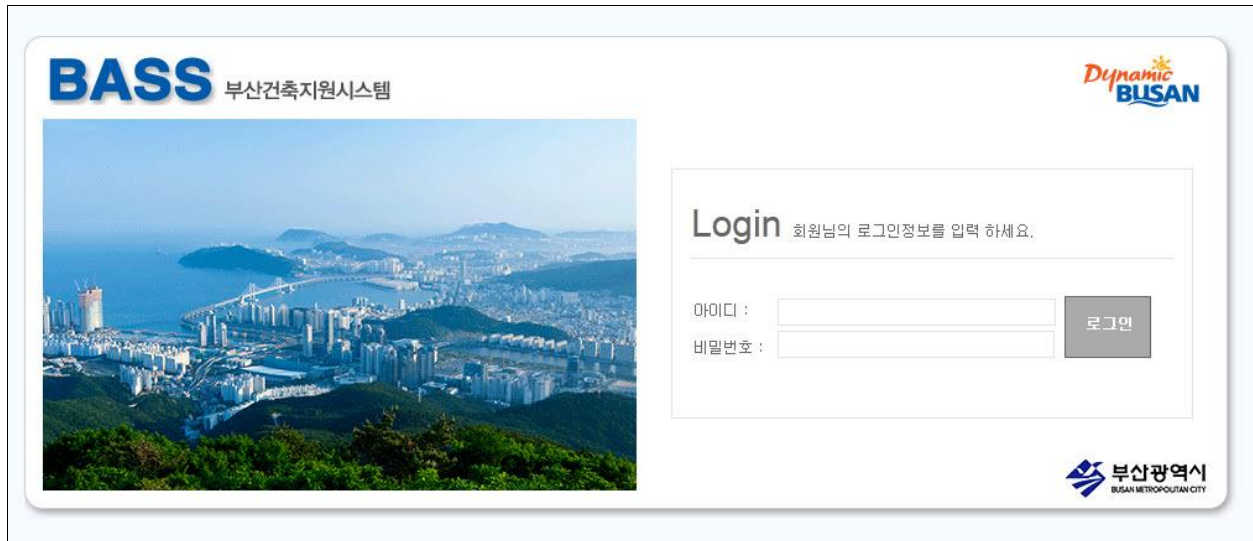

### > 아이디를 잘못 입력 하였을 때 나타나는 메시지

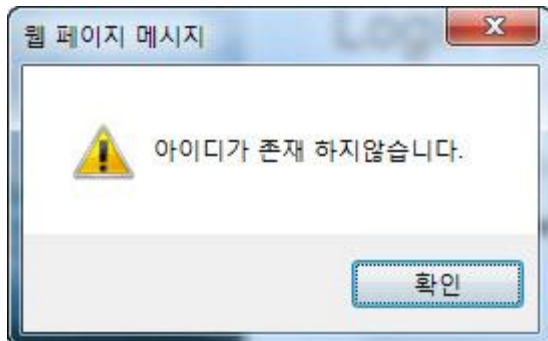

### > 비밀번호를 잘못 입력 하였을 때 나타나는 메시지

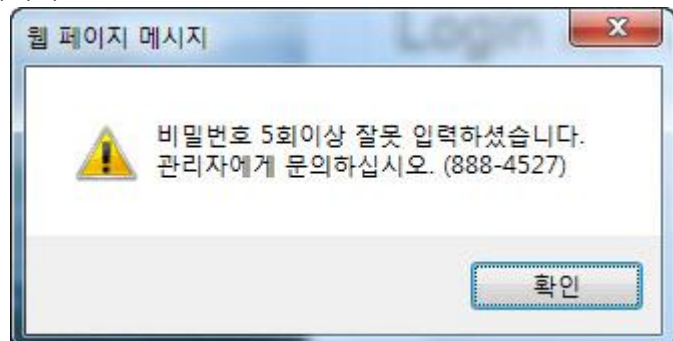
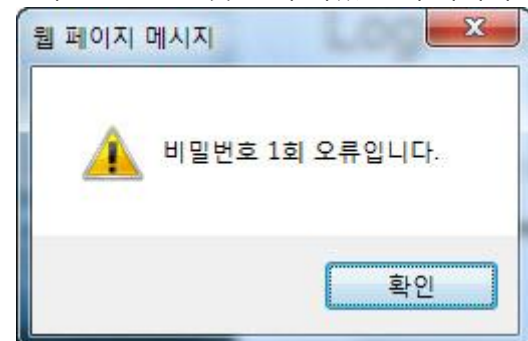

## &gt; 비밀번호 변경일이 3 개월이 지났을 때 나타나는 비밀번호 변경 화면

비밀번호 변경일이 3개월이 지났습니다. 비밀번호를 변경해주세요.  
(영문,숫자,특수문자조합 9자리이상)

1 현재 비밀번호

2 변경 비밀번호

3 비밀번호 확인

**BSDM** (우 611-735) 부산광역시 연제구 중앙대로 1001(연산동)  
© Busan Metropolitan City all rights reserved.

화면설명	BASS 운영시스템 메인화면
기능설명	<ol style="list-style-type: none"> <li>아이디, 패스워드 정보를 입력 후 로그인 한다.</li> <li>비밀번호를 잘못 입력 하였을 때 나타나는 메시지 이며 <u>5 회 오류</u>가 나면 비밀번호가 자동 초기화 되며 관리자에게 문의하라는 메시지가 나타난다.</li> <li>비밀번호 변경일이 3 개월이 지나면 비밀번호 변경화면으로 이동되며, 비밀번호 변경이 이루어져야 BASS 이용이 가능하다.</li> </ol>

## 2. 공지사항

프로그램 위치	BASS / 공지사항
---------	-------------

BASS

님이 로그인 중입니다.

암호변경

홈으로

로그아웃

공지사항

지역건설지원

▶ 공지사항 > 목록

순번	제목	공지일	조회수
3	<a href="#">BASS 일반사용자(업체) 교육교재 입니다.</a>	-	147
1	<a href="#">BASS_일반사용자 매뉴얼 입니다.</a>	-	230
2	<a href="#">조경관리카드 한글명 이미지파일 등록시 X로 표시되는 문제 해결방법</a>	2014-08-01 ~ 2014-08-31	63

목록 건수 : 3

[1]

페이지 : 1 / 1 Page

화면설명	공지사항 목록 페이지
------	-------------

BASS

님이 로그인 중입니다.

암호변경

홈으로

로그아웃

공지사항

지역건설지원

▶ 공지사항

BASS 일반사용자(업체) 교육교재 입니다.

공지일	-	공지여부(팝업)	<input type="checkbox"/>
내용	BASS 일반사용자(업체대상) 교육교재입니다.		
파일첨부	<a href="#">BSDM_일반사용자 교육교재.doc</a>		

목록

화면설명	공지사항 조회 페이지
버튼설명	목록 : 작성을 취소하고 목록으로 이동되는 버튼

## 3. 지역건설지원

프로그램 위치	BASS / 지역건설지원
---------	---------------

▶ 지역건설업체지원 > 공사개요등록

**1**

관리시군구
부산광역시

공사명 (현장명)
두산위버포세미돈2

대지위치  
(지번주소)

대지
지번 : 825 - 9
기타지번 : 외 2필지

대지위치  
(도로명세주소)

건물번호 : -
기타주소 :

시공업체
두산산업개발(주)

정비구역여부
☐ (정비구역내 지역건설 업체 여부)

건축주명
두산산업개발(주)

총공사비
115800000 (단위:천원)

공사기간 (시작)
2006-10-18

공사기간 (완료)
2006-12-29

공정률
0 %

민간공공구분

담당자 (TEL)

담당자 (핸드폰)

**2**

실적년월관리
2006-11
추가

☐ 공사완료

**3** 저장

▶ 지역건설업체지원 > 최근입력실적기준(2006-11 기준)

구분	전월까지 실적	당월실적	누계
하도급 참여지원 (단위 : 천원)	37,519,983	577,500	38,097,483
생산자재 사용지원 (단위 : 천원)	14,487,151	298	14,487,449
장비 사용지원 (단위 : 천원)	12,550	750	13,300
인력 사용지원 (단위 : 명)	0	0	0

▶ 지역건설업체지원 > 실적현황

최근수정일	관리시군구	공사명	공정률(%)	건축주명	대지위치(지번주소)
2014-07-16	부산광역시	두산위버포세미돈2	0	두산산업개발(주)	부산광역시 동구 범일동 대지 825-9 외 2필지

총공사금액⑥	하도급참여총액⑥	비율⑥/⑥	하도급_부산⑥	비율⑥/⑥	하도급_부산외⑥	비율⑥/⑥	생산자재총액⑥	비율⑥/⑥	생산자재_부산⑥	비율⑥/⑥
115,800,000	38,097,483	0	11,667,731	0	26,429,752	0	14,487,449	0	14,487,449	100

화면설명	지역건설지원 공사개요등록 페이지
버튼설명	저장 : 작성한 내용을 저장하는 버튼.
기능설명	<ol style="list-style-type: none"> <li>공사개요 내용을 입력하는 부분. <ul style="list-style-type: none"> <li>공사기간(시작)일이 등록이 되어야지만 저장이 가능하다.</li> <li>필수값(*)이 모두 입력되어야 저장이 가능하다.</li> </ul> </li> <li>해당 공사개요에 등록된 실적년월을 조회할 수 있다. <ul style="list-style-type: none"> <li>실적년월을 변경하면 ③의 내용이 변경되어 보여진다.</li> <li>실적년월관리의 추가 버튼을 누르면 실적년월 추가 가능.</li> </ul> </li> </ol>

	<ul style="list-style-type: none"><li>- 공사기간(시작)일 값이 없으면 실적년월 추가가 불가 하다.</li></ul> <p>3. 구분을 클릭하면 '공사개요&gt;상세내역' 페이지로 이동된다.</p> <ul style="list-style-type: none"><li>- - 공사개요의 공사기간(시작)일 값이 없으면 상세내역 조회가 불가 하다.</li></ul>
--	--

프로그램 위치	BASS / 지역건설지원
---------	---------------

▶ 지역건설업체지원 > 상세내역등록

<b>1</b> 관리시군구	부산광역시	<b>2</b> 입력완료일	-
공사명	두산위버포세아톤2	<b>3</b> 실적년월	2006 11 <input type="button" value="조회"/>

화면설명	지역건설지원 상세내역조회/등록 페이지
버튼설명	조회 : 실적년월을 선택하여 조회 하는 버튼.
기능설명	<ol style="list-style-type: none"> <li>1. 현재 조회(입력)중인 공사개요의 내용이 표시된다.</li> <li>2. 현재 조회(입력)중인 상세내역이 '입력완료'처리가 되면 입력완료일에 완료된 날짜가 보이게 되며, 더 이상 상세내용에 대한 수정, 삭제는 불가 하다.</li> <li>3. 년도와 월을 선택하여 실적년월을 조회 할 수 있다.</li> </ol>



프로그램 위치 BASS / 지역건설지원

▶ 하도급 참여지원

1

업체명

계약금액 (단위 : 천원)

하도급계약일자

업체위치

공종

2

검색

취소

수정

추가

전월까지 실적

3

업체명	공종	계약금액 (단위:천원)	업체위치
(주)삼오이엔지	철근콘크리트공사	130,000,000	부산내
문화전기	전선 및 케이블..	25,500,000	부산내
문화전기	전선 및 케이블..	27,000,000	부산내
-	-	0	-
문화전기	전선 및 케이블..	33,936,781	부산내
-	-	0	-
대성환경산업	기타	1,777,600	부산내
맨파워개발	기타	99,000	부산내
문화전기	전선 및 케이블..	25,535,000	부산내
삼오이엔지	철근콘크리트공사	49,500,000	부산내

목록 건수 : 52

[1] [2] [3] [4] [5]

▶

페이지 : 1 / 6 Page

4

선택

5

당월실적 (2013-10 기준)

업체명	공종	계약금액 (단위:천원)	하도급 계약일자	업체 위치	삭제
<input type="radio"/> 금성프리머	수장공사	19,680	2013-10-31	부산내	삭제
<input type="radio"/> 나모스코리아	수장공사	5,208	2013-10-31	부산내	삭제
<input type="radio"/> 문화전기	전선 및 케이블공사	65,188	2013-10-31	부산내	삭제
<input type="radio"/> 성우석건	타일 및 물공사	15,000	2013-10-31	부산내	삭제
<input type="radio"/> 성향건설	방수공사	37,000	2013-10-31	부산내	삭제
<input type="radio"/> 썬엔케이건설	창호 및 유리공사	33,000	2013-10-31	부산내	삭제
<input type="radio"/> 마진이엔지	배관설비공사	100,000	2013-10-31	부산내	삭제
<input type="radio"/> 형림건설	수장공사	8,700	2013-10-31	부산내	삭제

목록 건수 : 8

[1]

페이지 : 1 / 1 Page

> ②검색버튼을 눌렀을 때 팝업창

http://bsdnew.busan.go.kr/common/gongjong.jsp - Internet Explorer

http://bsdnew.busan.go.kr/common/gongjong.jsp

공종

====선택하세요====

적용 취소

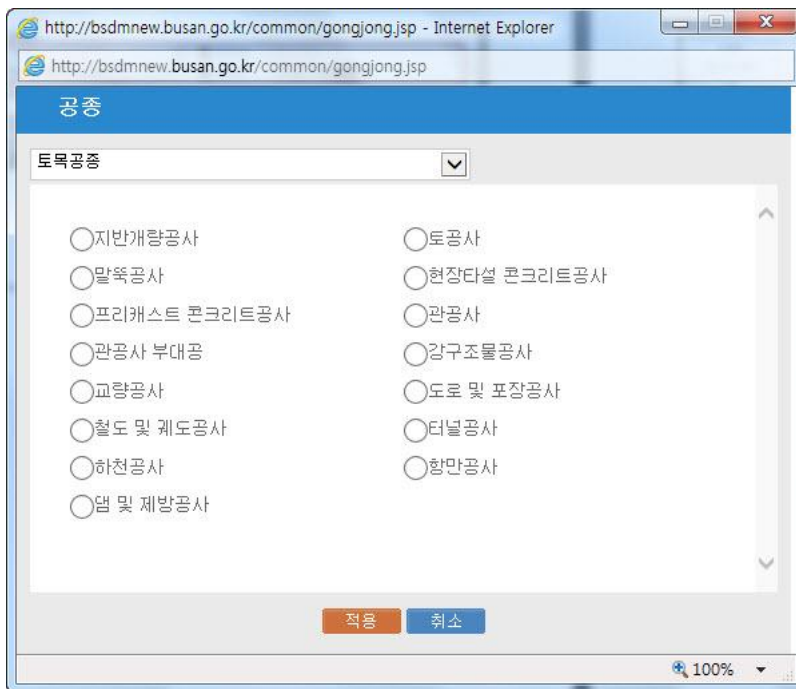

화면설명	지역건설지원 상세내역등록 페이지
버튼설명	수정 : 당월실적 내용을 수정하는 버튼 추가 : 당월실적 내용을 신규추가 하는 버튼.
기능설명	<ol style="list-style-type: none"> <li>하도급 참여지원에 대한 당월실적을 입력할 수 있다. <ul style="list-style-type: none"> <li>전월자료에 대해서는 수정, 삭제가 불가 하다.</li> </ul> </li> <li>공종은 검색 버튼을 이용하여 팝업창에서 선택할 수 있다. <ul style="list-style-type: none"> <li>팝업창에서 공종구분을 선택하여 종류를 볼 수 있다.</li> <li>공종은 하나만 선택 가능하다.</li> </ul> </li> <li>전월자료의 업체명을 클릭하면 상단 ① 부분에 상세내역이 표시된다. <ul style="list-style-type: none"> <li>계약금액과 계약일자는 중복된 자료입력을 방지하기 위해서 표시안함.</li> </ul> </li> <li>당월자료를 선택하면 상단 ① 부분에서 상세내역을 조회 하거나 수정, 삭제가 가능하다. <ul style="list-style-type: none"> <li>계약금액과 계약일자는 중복된 자료입력을 방지하기 위해서 표시안함.</li> </ul> </li> <li>당월자료는 해당 실적년월이 '입력완료' 처리가 되지 않았다면 삭제가 가능하다.</li> </ol>

프로그램 위치

BASS / 지역건설지원

▶지역업체 자재 사용지원(직영)

1	업체명		계약금액(단위:천원)	
	계약일자		업체위치	▼
2	자재명	▼	(부자재명)	

수정    추가

전월까지 실적

3	업체명	자재명	부자재명	계약금액 (단위:천원)	업체 위치
	미래철강	철근	-	181,736,582	부산내
	서영산업	기타	-	484,275	부산내
	부일산업개발	레미콘	-	406,230	부산외
	서영산업	기타	안전용품	484,275	부산내
	코폴	기타	단열재	464,145	부산외
	배성스틸	철근	-	47,000	부산내
	코폴	기타	-	3,300	부산외
	부원화한	기타	-	5,900	부산외
	물금레미콘	레미콘	-	21,000	부산외
	정우레미콘	레미콘	-	44,000	부산외

목록 건수 : 26    [1] [2] [3]    페이지 : 1 / 3 Page

당월실적 (2013-10 기준)

4	선택	업체명	자재명	부자재명	계약금액 (단위:천원)	계약일	업체 위치	5	삭제
	<input type="radio"/>	진일씨앤씨	레미콘	-	35,698	2013-10-31	부산외		<input type="button" value="삭제"/>
	<input type="radio"/>	신라시멘트	시멘트	-	7,955	2013-10-31	부산내		<input type="button" value="삭제"/>
	<input type="radio"/>	유성산업	기타	안전용품 ..	240	2013-10-31	부산내		<input type="button" value="삭제"/>

목록 건수 : 3    [1]    페이지 : 1 / 1 Page

화면설명	지역건설지원 상세내역등록 페이지
버튼설명	수정 : 당월실적 내용을 수정하는 버튼 추가 : 당월실적 내용을 신규추가 하는 버튼.
기능설명	<ol style="list-style-type: none"> <li>지역업체 자재 사용지원에 대한 당월실적을 입력할 수 있다. <ul style="list-style-type: none"> <li>전월자료에 대해서는 수정, 삭제가 불가 하다.</li> </ul> </li> <li>자재명은 목록에서 선택할 수 있고, 부자재명을 입력할 수도 있다.</li> <li>전월자료의 업체명을 클릭하면 상단 ① 부분에 상세내역이 표시된다. <ul style="list-style-type: none"> <li>계약금액과 계약일자는 중복된 자료입력을 방지하기 위해서 표시안함.</li> </ul> </li> <li>당월자료를 선택하면 상단 ① 부분에서 상세내역을 조회 하거나 수정, 삭제가 가능하다. <ul style="list-style-type: none"> <li>계약금액과 계약일자는 중복된 자료입력을 방지하기 위해서 표시안함.</li> </ul> </li> </ol>

- |  |  |
|--|--|
|  | 5. 당월자료는 해당 실적년월이 '입력완료' 처리가 되지 않았다면 삭제가 가능하다. |
|--|--|

프로그램 위치 BASS / 지역건설지원

▶지역업체 장비 사용지원(직영)

1	업체명		계약금액 (단위 : 천원)	
	계약일자		업체위치	▼
2	장비명	▼	부장비명	

수정 추가

전월까지 실적

업체명	장비명	부장비명	계약금액 (단위:천원)	업체 위치
도원타워	타워크레인	-	682,000	부산외
도원타워	타워크레인	-	682,000	부산외
도원타워	타워크레인	-	136,400	부산외
도원타워	타워크레인	-	6,820,000	부산외
도원타워	타워크레인	-	6,200,000	부산외
도원타워	크레인	-	6,800	부산외
도원타워	타워크레인	-	10,960	부산외
도원타워	타워크레인	-	22,000	부산외
도원타워	타워크레인	-	6,200	부산외
도원타워	기타	호이스트	700	부산외

목록 건수 : 16 [1] [2]      페이지 : 1 / 2 Page

당월실적 (2013-10 기준)

선택	업체명	장비명	부장비명	계약금액 (단위:천원)	계약일	업체 위치	삭제
<input type="radio"/>	유일건설기계	기타	물탈점포카	180	2013-10-31	부산내	삭제
<input type="radio"/>	도원타워	타워크레인	-	7,250	2013-10-31	부산외	삭제
<input type="radio"/>	대성환경산업	기타	하이카	1,475	2013-10-31	부산내	삭제

목록 건수 : 3 [1]      페이지 : 1 / 1 Page

화면설명	지역건설지원 상세내역등록 페이지
버튼설명	수정 : 당월실적 내용을 수정하는 버튼 추가 : 당월실적 내용을 신규추가 하는 버튼.
기능설명	<ol style="list-style-type: none"> <li>지역업체 장비 사용지원에 대한 당월실적을 입력할 수 있다. <ul style="list-style-type: none"> <li>전월자료에 대해서는 수정, 삭제가 불가 하다.</li> </ul> </li> <li>장비명은 목록에서 선택할 수 있다.</li> <li>전월자료의 업체명을 클릭하면 상단 ① 부분에 상세내역이 표시된다. <ul style="list-style-type: none"> <li>계약금액과 계약일자는 중복된 자료입력을 방지하기 위해서 표시안함.</li> </ul> </li> <li>당월자료를 선택하면 상단 ① 부분에서 상세내역을 조회 하거나 수정, 삭제가 가능하다. <ul style="list-style-type: none"> <li>계약금액과 계약일자는 중복된 자료입력을 방지하기 위해서 표시안함</li> </ul> </li> </ol>

	5. 당월자료는 해당 실적년월이 '입력완료' 처리가 되지 않았다면 삭제가 가능하다.
--	--

프로그램 위치	BASS / 지역건설지원
---------	---------------

▶건설인력(직영)

**1** 인력구분  
기타내역

**2** 검색 취소

노무자인력(명)

수정 추가

전월까지 실적
 

<b>3</b> 인력구분	노무자인력(명)	기타내역
기타	5	현장 정리정돈 및 청소
기타	40	-

**4** 선택
 

인력구분	노무자인력(명)	기타내역
기타	25	현장 정리정돈 및 청소

당월실적 (2013-10 기준)
 

<b>5</b> 삭제
<input type="checkbox"/>

목록 건수 : 2 [1]

페이지 : 1 / 1 Page

목록 건수 : 1 [1]

페이지 : 1 / 1 Page

> ②검색버튼을 눌렀을 때 팝업창

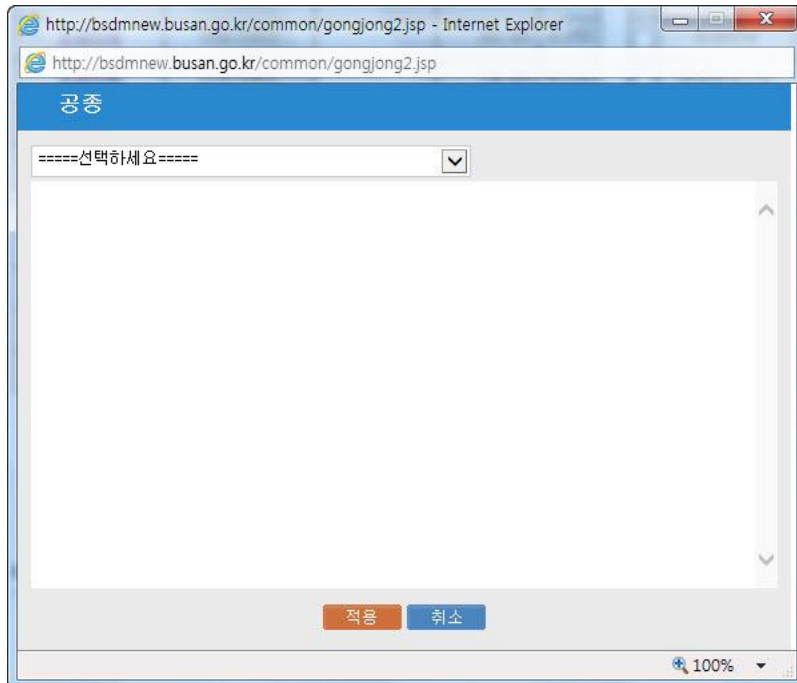

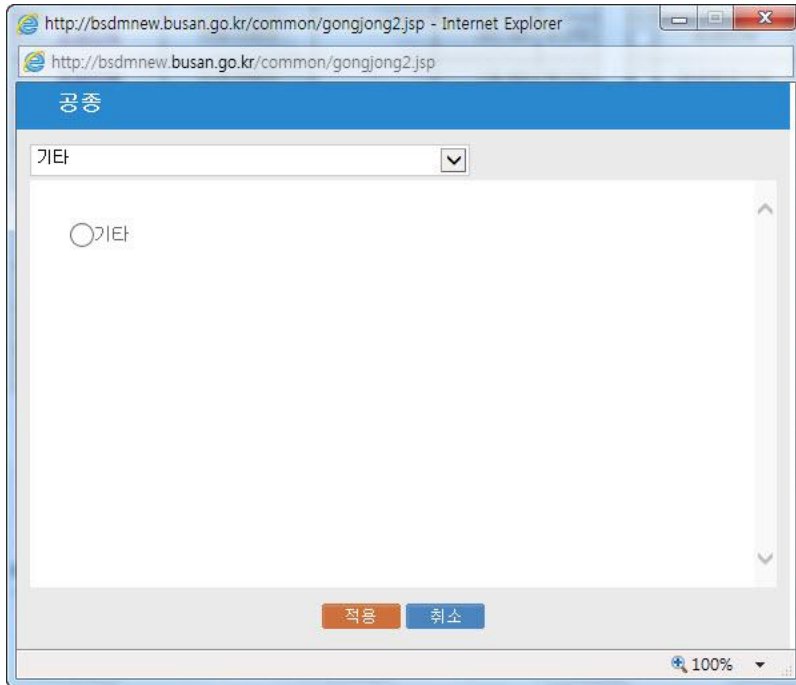

화면설명	지역건설지원 상세내역등록 페이지
버튼설명	수정 : 당월실적 내용을 수정하는 버튼 추가 : 당월실적 내용을 신규추가 하는 버튼.
기능설명	<ol style="list-style-type: none"> <li>1. 건설인력에 대한 당월실적을 입력할 수 있다. <ul style="list-style-type: none"> <li>- 전월자료에 대해서는 수정, 삭제가 불가 하다.</li> </ul> </li> <li>2. 인력구분은 검색 버튼을 이용하여 팝업창에서 선택할 수 있다. <ul style="list-style-type: none"> <li>- 팝업창에서 공종구분을 선택하여 종류를 볼 수 있다.</li> <li>- 인력구분은 하나만 선택 가능하다..</li> </ul> </li> <li>3. 전월자료의 업체명을 클릭하면 상단 ① 부분에 상세내역이 표시된다. <ul style="list-style-type: none"> <li>- 노무자인력은 중복된 자료입력을 방지하기 위해서 표시안함.</li> </ul> </li> <li>4. 당월자료를 선택하면 상단 ① 부분에서 상세내역을 조회 하거나 수정, 삭제가 가능하다. <ul style="list-style-type: none"> <li>- 노무자인력은 중복된 자료입력을 방지하기 위해서 표시안함.</li> </ul> </li> <li>5. 당월자료는 해당 실적년월이 '입력완료' 처리가 되지 않았다면 삭제가 가능하다.</li> </ol>

프로그램 위치	BASS / 지역건설지원
---------	---------------

1

공사개요
입력완료

> '입력완료' 처리를 했을 때 나타나는 메시지

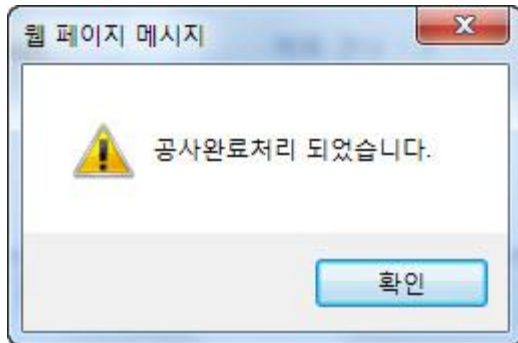

버튼설명	공사개요 : 공사개요 화면으로 돌아가는 버튼 입력완료 : 현재 조회중인 실적년월에 대해 오늘날짜로 입력완료 하는 버튼.
기능설명	1. '입력완료'처리를 하면 해당 실적년월과 오늘날짜로 입력완료 처리가 되며 더 이상 해당 실적년월에 대한 자료는 수정, 삭제가 불가 하다.

> 해당 실적년월 자료가 '입력완료'처리 되었을 때 화면

▶ 지역건설업체지원 > 상세내역등록

**1** 관리시군구 부산광역시

공사명 두산위버포세미튼2

**2** 입력완료일 2014-08-29

실적년월 2006 11 조회

2

공사개요

버튼설명	공사개요 : 공사개요 화면으로 돌아가는 버튼
기능설명	1. '입력완료'처리가 되면 입력완료일이 표시 된다. 2. 완료처리가 된 후 버튼 화면 - 완료취소를 해야하는 경우에는 관리자에게 문의할 것.



## 4. 기타기능 (비밀번호 변경)

프로그램 위치	BASS
---------	------

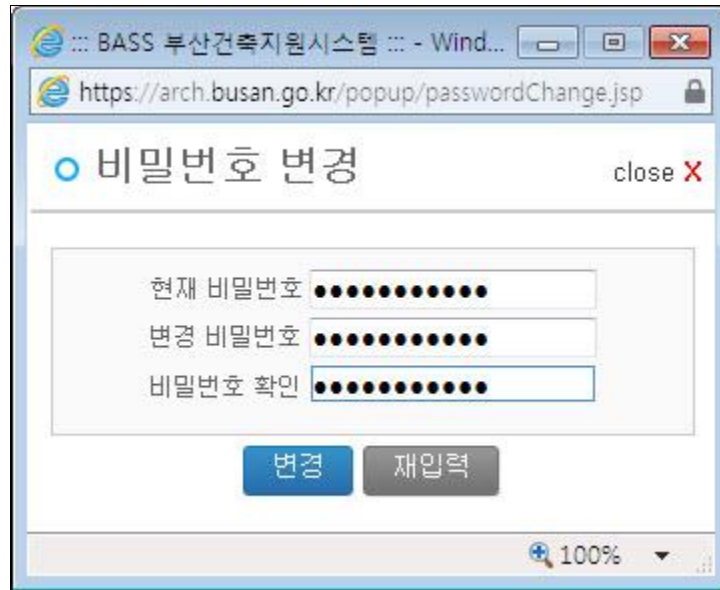

화면설명	비밀번호 변경
버튼설명	변경 : 입력한 변경비밀번호로 변경되는 버튼 재입력 : 작성한 모든 내용을 초기화 하는 버튼