특 수 공 시

1. 구포1동 행정복지(복합)센터 건립

사업목적	노후 구포1동사 신축공사를 통해 행정·복지·문화 복합시설 조성
사업효과	지역특화형 다양한 편익시설(생활문화센터,돌봄센터,북카페)과 연계한 행정복합센터 건립으로 주민이 체감할 수 있는 열린 서비스 제공

사 업 개 요

- 위　　치 : 구포동 430-1번지
- 기　　간 : 2021 ~ 2024　※ 준공 예정 : 2024. 10월
- 사업규모 : 대지 998㎡, 연면적 1,696.90㎡ (지상4층) *1층 필로티 주차장
- 시설현황 : 행정복지센터, 생활문화센터, 다함께돌봄센터 등
- 사 업 비 : 7,551백만원(특 1,200 국 800, 시 395, 구 5,156)

사업진행 현황

- ‘20. 9월 ~ ’20.12월 : 기본계획 수립, 市 투자심사, 공유재산 관리계획 의회 승인
- ‘21. 1월 ~ ’21. 6월 : 공공건축 사업계획 사전검토, 공공건축 심의 등
- ‘21. 7월 : 지반조사
- ‘21. 8월 ~ ’21.11월 : 일반 설계공모 및 실시설계용역 착수
- ‘22. 9월 ~ ‘22.11월 : BF예비인증, 계약심사 등 행정절차 추진
- ‘23. 1월 : 공사 착공

■ 위치도

■ 조성사진

< 조성 전 >	< 조감도 >

＊ 담당부서 : 행정지원과　　담당자 성명　황태원 (☎051-309-4115)

2. 낙동강 구포나루 축제 지원

사업목적	낙동강 구포나루 축제의 역사성과 내일이 더 기대되는 북구의 변화를 축제로 구현하고 차별화되고 즐길거리로 경쟁력 있는 K-festival 개최
사업효과	도심 속 수변 생태환경을 활용한 피크닉 공간 조성으로 감성적 힐링이라는 킬러 콘텐츠를 발굴하여 새로운 축제 수요를 확대하였고 다른 축제와 차별화되고 낙동강 강변 대표 축제로 위상을 공고히 할 수 있는 계기 마련

❑ 사 업 개 요

- 행 사 명 : 제9회 낙동강 구포나루 축제
- 주　　제 : good for(구포) 힐링 나루
- 기　　간 : 2022. 10. 28.(금) ∼ 10.30.(일) ▷ 3일간

  ※ (개막식) 10. 28.(금) 19:00, (KBS 전국노래자랑) 10.29.(토) 13:00
- 장　　소 : 화명생태공원 축제장 및 연꽃단지 일원
- 규　　모 : 5개 구역 20개 프로그램 ▸ 개막식, 사운드 피크닉, 힐링나루 피크닉, 체험·전시·공연 등
- 관람인원 : 약 35만명
- 사 업 비 : 353백만원

❑ 사업진행 현황

- 2022. 8월 : 축제 추진계획 수립
- 2022. 9월 : 행사 대행 업체 선정(협상에 의한 계약)
- 2022. 10. 5. : 용역 계약, 축제 안전관리계획 수립
- 2022. 10. 19. : 축제 실행계획 수립
- 2022. 10.28.~10.30. : 제9회 낙동강 구포나루 축제 개최

■ 위치도(행사장 배치도)

■ 행사사진

<개막행사>	< 구포나루 야행길 >

＊ 담당부서 : 문화체육과　　담당자 성명　민찬영 (☎051-309-4522)

3. 덕천도서관 건립

사업목적	북구형 교육정책 핵심 인프라 공공도서관 건립으로 도서관의 도시 북구 구현 생활권역별 공공도서관 서비스 불균형 해소
사업효과	교육·문화 복합화 시설 생활 SOC 조성을 통한 교육 도시 이미지 제고

사 업 개 요

- 기　　간 : 2020. 1월 ~ 2025. 2월
- 위　　치 : 의성로47번길 45-4(덕천여중 강당동)
- 사업규모 : 연면적 2,881.82㎡(지상4층)
- 사 업 비 : 11,170백만원(국5,050 시2,620 구3,500)
- 사업내용 : 폐교시설 증축.리모델링을 통한 공공도서관 건립

사업진행 현황

- 2020. 2. : 시교육청, 덕천여중 강당동 무상 사용승인(20년간)
- 2020. 9. : 타당성조사 및 기본계획 수립 용역 준공 및 사업 선정
- 2021. 3~6. : 공공건축 사업계획 사전검토, 공공건축심의 등
- 2021. 8~10. : 설계공모
- 2021. 11.~ : 기본 및 실시설계 용역
- 2022. 3.~11. : 도시계획시설 변경(문화시설) 및 구조안전성 검토 용역
- 2022. 11. : 용역 일시정지 후 건설기술심의, 설계안전성검토
- 2023. 4. : 계약심사 및 공용건축물 허가 및 협의 신청
- 2023. 5. : 설계용역 준공 및 공사발주·계약의뢰
- 2023. 6. 27. : 공사착공

■ 위치도

■ 현장사진

＊ 담당부서 : 교육지원과　　담당자 성명　윤숙경 (☎051-309-4162)

4. 정이있는 구포시장 3차 아케이드 정비사업

사업목적	정이 있는 구포시장 3차 아케이드의 누수·노후 등 문제점을 개선하여 안전하고 쾌적한 전통시장 운영 지원
사업효과	안전하고 쾌적한 환경 조성으로 상업 활동 지원 및 유동인구 전통시장 유입으로 지역 상권 활성화

❑ 사 업 개 요

- 위　　치 : 낙동대로1776번길 일원
- 기　　간 : 2021. 6. ~ 2022. 8.
- 사업내용 : 3차 아케이드 시설물 정비 ▸건축, 전기, 소방(기계/전기)
- 사 업 비 : 472,797천원(시비 354,598 구비 70,920, 자부담 47,279)

❑ 사업진행 현황

- ‘20. 12월 2021년 전통시장 시설현대화사업 선정
- ‘21. 2월　사업추진계획 수립
- ‘21. 6월 ~ 10월 : 기본 및 실시설계용역
- ‘21. 12월 : 공사(건축,전기,소방) 착공
- ‘22. 5월 : 전기공사 준공
- ‘22. 8월 : 건축공사 준공
- ‘22. 8월 : 소방공사 준공

■ 위치도

■ 조성사진

< 조성 전 >	< 조성 후 >

＊ 담당부서 : 일자리경제과　　담당자 성명　노화정 (☎051-309-4482)

5. 구포가축시장 공공공지 조성사업

사업목적	동물학대 오명 이미지였던 구포가축시장을 폐쇄하여 생명존중의 가치를 실현하고 철거 부지에 주민 휴식 · 여가 공간을 제공하기 위함.
사업효과	구포가축시장의 열악한 환경을 개선하여 시장 이용객들의 편의를 제공하고 동물 친화도시로의 도시 이미지 개선

❑ 사 업 개 요

- 위　　치 : 구포동 612-8번지 구포가축시장 일원
- 기　　간 : 2018. 11. ~ 2022. 7.　※ 준공일 : 2022. 7. 20..
- 사업규모 : 총 44필지 4,017㎡
- 사업내용 : 공공공지 조성(소공원, 반려견놀이터, 임시 주차장)
- 사 업 비 : 203.8억원(특별교부세 195, 구비 8.8)

❑ 사업진행 현황

- 2018. 11. 2. : 북구 구포가축시장 정비사업 추진방안 수립
- 2018. 12. ~ 2019. 6. : 도시관리계획 결정 및 실시 설계 용역
- 2019. 7. 1. : 구포가축시장 폐업상인 지원 협약식 개최
- 2019. 9. ~ 2020. 8. : 손실보상 및 소유권 이전
- 2020. 9. ~ 2021. 2. : 공공공지 조성사업 구역 내 점유자 퇴거명령
- 2021. 4. : 점유자 퇴거 완료
- 2021. 5. ~ 2021. 9. : 구포가축시장 철거공사
- 2021. 12. : 구포가축시장 부지 조성공사(공공공지) 착공
- 2022. 7. : 구포가축시장 공공공지 조성사업 준공

■ 위치도

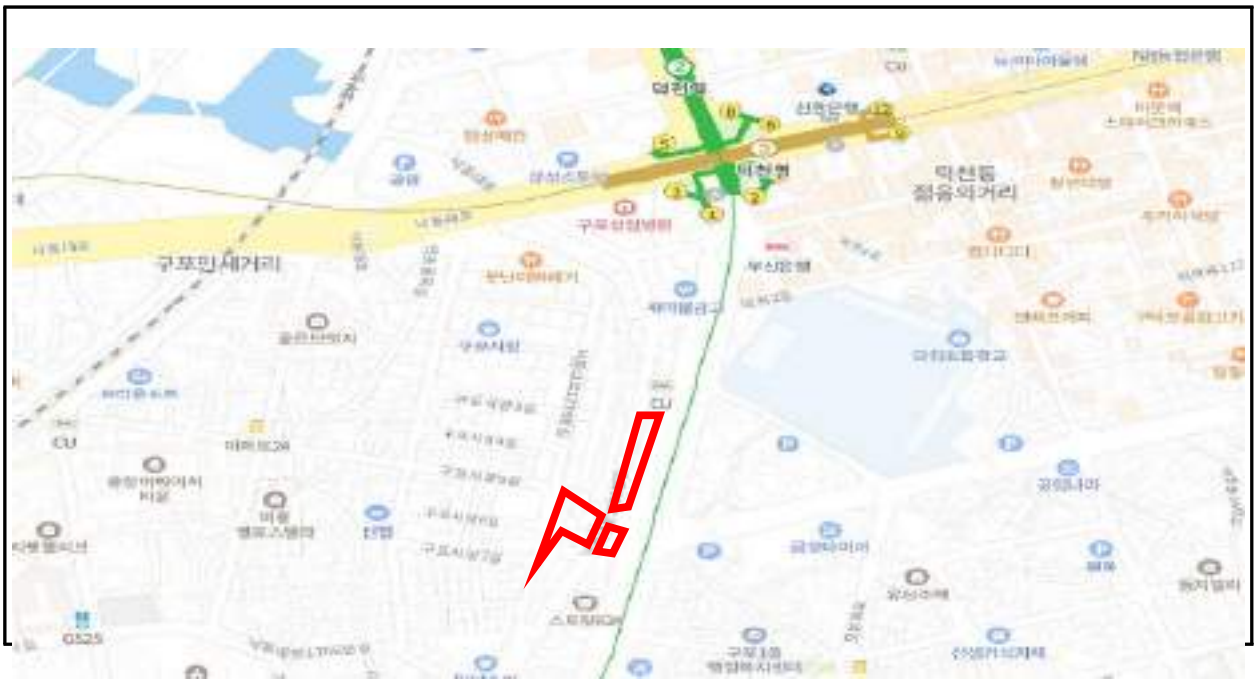

■ 조성사진

< 조성 전 >	< 조성 후 >

＊ 담당부서 : 일자리경제과　　담당자 성명　주치연 (☎051-309-4652)

6. 금정산 누리길 조성

사업목적	다양한 산림복지서비스 제공을 위한 산림 테마공간 조성 지역 주민의 삶의 질 향상과 품격 있는 삶을 위한 공간 제공
사업효과	산림복지서비스 공간 조성을 통한 지역관광 인프라 구축 및 관광 활성화로 지역경제 발전에 기여

❑ 사 업 개 요

- 위　　치 : 덕천동 산 118-1번지 일원
- 기　　간 : 2022. 1월 ~ 11월
- 사업규모 : 테마숲 조성 A=30,000㎡
- 사업내용 : 테마숲·길 조성(전망대, 쉼터 등)
- 사 업 비 : 1,000백만원(국비 900, 구비 100)

❑ 사업진행 현황

- 2022. 1월 : 추진계획 수립 및 실시설계용역 착수
- 2022. 2~3월 : 설계용역 보고회 개최(2차)
- 2022. 4월 : 계약심사 요청
- 2022. 6월 : 공사계약 및 공사착공
- 2022. 10월 : 공사계약 심사 및 시공감사 요청
- 2022. 11월 : 공사준공

■ 위치도

■ 조성사진

< 조성 전 >	< 조성 후 >
< 조성 전 >	< 조성 후 >

＊ 담당부서 : 공원녹지과　　담당자 성명　김세진 (☎051-309-4545)

7. 덕천교차로 일원 상습침수지 해소사업

사업목적	배수펌프장 배수능력 향상과 관거개량을 통한 덕천교차로 및 구포시장 저지대 일대의 침수예방
사업효과	덕천교차로 일원의 상습침수지 해소를 통한 주민의 생명과 재산보호

■ 사 업 개 요

- 위　　치 : 북구 낙동대로 1739번길16(덕천배수펌프장) 일원
- 기　　간 : 2018. 10. ~ 2024. 12.
- 사업규모 : 덕천배수펌프장 신설 및 구포배수펌프장 용량 증설 등
- 사 업 비 : 33,178백만원(국비 16,589, 지방비 16,589)

■ 사업진행 현황

- ‘15. 4월 : 자연재해위험개선지구 지정고시
- ‘15. 04. : 자연재해위험개선지구 지정 및 지형도면 고시
- ‘16. 04. ~ ‘18. 05. : 설계용역 및 행정절차 이행
- ‘18. 10. ~ ‘19. 03. : 토목공사 및 건설사업관리용역 착수
- ‘21. 01. : 하천점용허가 재승인(펌프일체형 수문 → 덕천배수펌프장 철거 및 신설)
- ‘19. 08. ~ ‘21. 09. : 사업계획 변경 및 추가 행정절차 이행
- ‘21. 10. : 공사 및 건설사업관리용역 재개
- ‘21. 12. : 1차공사 준공(구포배수펌프장 용량증설)
- ‘22. 05. : 덕천배수펌프장 1단계 공종 펌프장 구조물 철거완료
- ‘23. 06. : 덕천배수펌프장 1단계 공종 전기실(운영실) 골조공사 완료

■ 전체계획평면도

■ 현장사진

＊ 담당부서 : 안전총괄과　　담당자 성명　김동건 (☎051-309-4672)

8. 대천천 일원 침수위험지 정비사업

사업목적	대천천 일원 통수단면 부족으로 침수피해가 빈발하여 하천기본계획에 따라 하천 유로확장을 통한 침수예방
사업효과	자연재해위험개선지구를 사전에 정비하여 주민의 생명과 재산보호

❑ 사 업 개 요

- 위　　치 : 화명동 대천천 일원
- 기　　간 : 2017. 6. ~ 2023. 9.　※ 준공일 : 2023. 9. 11.
- 사업규모 : 하천유로확장 L=0.7km, 교량 재가설 및 인상 각 1개소, 낙차공 정비 1개소 등
- 사 업 비 : 17,127백만원(국비 8,563.5, 시비 8,224.5, 구비 339)

❑ 사업진행 현황

- 2015. 4월 : 자연재해위험개선지구 지정고시(북구 고시 2015-32호)
- 2017. 6월 : 기본 및 실시설계용역 착수
- 2019. 8월 : 행정안전부 사전설계검토 완료
- 2019. 12월 : 기본 및 실시설계용역 준공
- 2020. 1월 : 실시계획수립 및 사업인정고시(북구고시 제2020-3호)
- 2020. 6월 : 건설사업관리용역 착수
- 2020. 8월 : 공사 착공
- 2021. 4월 : 손실보상(1차) 완료
- 2021. 7월 : 사전설계검토 변경요청(증 1,356백만원) → 행정안전부
- 2021. 10월 : 총사업비 조정(15,771백만원 → 17,127백만원)
- 2022. 1월 : 자연재해위험개선지구 결정(변경)(북구고시 제2022-9호)
- 2023. 1월 : 손실보상(2차) 완료
- 2023. 9월 : 공사 준공

■ 위치도

■ 조성사진

< 현황사진 >

＊ 담당부서 : 건설과　　담당자 성명　하성윤 (☎051-309-4742)

9. 북구 보건소 지구 상습침수지 정비사업

사업목적	집중호우시 대천천 수위상승에 따른 하수역류 및 기존 하수시설 배제능력 부족으로 보건소 일원 마을이 상습적으로 침수 피해가 발생하고 있어 자연재해위험지구정비사업을 통해 주민의 생명과 재산 보호
사업효과	자연재해위험개선지구를 사전에 정비하여 주민의 생명과 재산보호

■ 사 업 개 요

- 위　　치 : 북구 화명동 2166번지 일원(북구보건소 일원)
- 기　　간 : 2018. 3. ~ 2022. 9.　※ 준공일 : 2022. 9. 30.
- 사업규모 : 배수펌프장 신설 N=2개소, 하수관로 정비 L=303m, 배수펌프설치 N=5개(1펌프장: 35㎥/min x 3대, 2펌프장 25㎥/min x 2대) 등
- 사 업 비 : 4,000백만원(국2,000 시1,600 구400)

■ 사업진행 현황

- 2015. 4월 : 자연재해위험개선지구 지정고시
- 2018. 3월 ~ 2019. 12월 : 기본 및 실시설계용역 시행
- 2020. 4월 : 공사 발주 및 착공
- 2022. 9월 : 공사 준공
- 2023. 3월 : 자연재해위험 개선지구 지정해제

■ 위치도

■ 조성사진

현황사진

＊ 담당부서 : 안전총괄과　　담당자 성명　장효욱 (☎051-309-4702)

10. 구포이음 도시재생 뉴딜시범사업

사업목적	구포역 기착 KTX 축소에 따른 유동인구 감소로 상권 축소, 공가 및 노후건축물 증가 등 쇠퇴해가는 구포역세권 일원 활성화
사업효과	도시재생 뉴딜사업을 통한 문화·관광·여가 인프라 구축 및 상권 활성화, 지역공동체 회복 등 도시의 활력 제고

❑ 사 업 개 요

- 위　　치 : 구포만세길 82 일원(구포동)
- 면　　적 : 244,000㎡
- 기　　간 : 2018. ~ 2024.(7년)
- 사 업 비 : 34,788백만원(국비 15,000 시비 7,500 구비 8,988)
- 시업내용
  - ▷ 기능이음 : 구포 청년센터 감동, 구포 밀당 프로젝트, 게스트하우스 조성
  - ▷ 장소이음 : 구포역 광장 활성화, 감동나루길 리버워크 조성, 구포시장 가는길 조성
  - ▷ 사람이음 : 구포 시간여행 사업, 주민역량강화, 살고 싶은 주거지 조성

❑ 사업진행 현황

- 2017. 12월 : 국토부 도시재생뉴딜시범사업 공모 선정
- 2019. 10월 : 밀당 거점시설 및 구포역 광장 경관개선 공사 준공
  부산국제수제맥주 마스터스 챌린지 개최
- 2019. 12월 : 구포만세길 간판개선사업 준공
- 2020. 1월 : 구포맥주 개발 업무협약 체결
- 2020. 2월 : 밀당브로이 개소
- 2020. 5월 : 구포맥주 시즌1「구포만세329」출시
- 2020. 6월 : 구포 밀당 창업점포 1호점 선정

- 2020. 8월 : 구포국수체험관 리모델링 공사 준공
- 2020. 10월 : 북구 문화예술플랫폼 리모델링 공사 준공
- 2020. 12월 : 구포맥주 시즌2「놀:구포」출시
- 2021. 4월 : 구포 청년센터 감동 준공
- 2021. 6월 : 감동나루길 리버워크 공사 착공
- 2021. 9월 : 청년 창업 인큐베이팅 1기 개소
- 2021. 11월 : 구포역광장 일원 이면도로 정비공사 준공
- 2022. 4월 : 밀당 창업점포 2포점, 3호점 개소
- 2023. 1월 : 게스트하우스 착공
- 2023. 3월 : 청년 창업 인큐베이팅 2기 개소

■ 위치도

■ 조감도

＊ 담당부서 : 도시창조과　　담당자 성명　박준호 (☎051-309-4402)

11. 덕천동 도시재생사업

사업목적	덕천동 일원 노후주거지역을 정비하고 침체된 골목상권을 활성화하여 쇠퇴한 도시에 활력을 불어넣고자 함
사업효과	정주환경을 개선하고 매력적인 상권 형성을 통한 도시 활력 증진, 마을관리협동조합 육성으로 지속가능한 마을운영시스템 구축

❑ 사 업 개 요

- 대 상 지 : 북구 덕천동 410-4번지 숙등공원 일원(덕천1.3동)
- 사업기간 : 2021. ~ 2024.(4년)
- 사업규모 : A=203,900㎡
- 사업내용 : 숙등 공유센터 조성, 주차장 증축, 숙등 어울림공원 정비
  마을관리 협동조합 육성, 점포공생사업 등
- 사 업 비 : 21,000백만원(국 10,000, 시 5,000, 구 5,000, 기금 1,000)

❑ 사업진행 현황

- 2019. 6월 : 덕천동 도시재생활성화계획수립 용역 착수
- 2019. 12월 : 덕천동 도시재생거점시설 조성 부지매입
- 2020. 7월 : 도시재생뉴딜사업 광역공모 접수
- 2020. 11월 : 국토부 도시재생뉴딜사업 공모 선정
- 2020. 12월 : 덕천동 도시재생활성화계획 고시
- 2021. 1월 : 숙등마을 도시재생현장지원센터 운영
- 2021. 2월 : 「숙등마을(주차장)정비사업」 공공건축 사업계획 사전검토

- 2021. 4월 : 「덕천 거리조성사업」 위·수탁협약체결 ▸ (재)부산디자인진흥원
- 2021. 6월 : 「숙등공원(주차장)정비사업」 공공건축심의위원회 심의
- 2021. 7월 : 「누구나 생활서비스센터(숙등빨래방)」 리모델링 공사 착공
- 2021. 9월 : 「누구나 생활서비스센터(숙등빨래방)」 리모델링 공사 준공
- 2021. 10월 : 「숙등마을 도시재생, 상생점포 B.I디자인 개발」 용역 착수
- 2021. 11월 : 「누구나 생활서비스센터(숙등빨래방)」 개소
- 2022. 1월 : 「숙등마을 도시재생, 상생점포 B.I디자인 개발」 용역 준공
- 2022. 3월 : 「숙등공원(공유센터, 주차장, 공원) 정비사업」 설계용역 착수
- 2022. 8월 : 숙등공원 추가 지반조사 용역 착수
- 2022. 8월 : 숙등마을 청춘문화축제 개최
- 2022. 9월 : 골목공유마당 조성사업 공사 착공
- 2022. 10월 : 숙등공원 추가 지반조사 용역 준공
- 2022. 11월 : 골목공유마당 조성사업 공사 준공
- 2023. 2월 : 숙등마을 마을관리 사회적협동조합 설립인가
- 2023. 3월 : 공유센터(주차장, 공원) 조성 계획 변경 주민설명회 개최
- 2023. 4월 : 도시재생활성화계획 및 도시관리계획 결정(변경) 용역 착수
- 2023. 5월 : 상생협약 참여자 모집 계획 수립 및 공고
- 2023. 6월 : 도시재생활성화계획 변경 주민공청회 개최

위치도

조감도

< 조성 전 >	< 조성 후 >

＊ 담당부서 : 도시창조과　　담당자 성명　김유정 (☎051-309-4404)

12. 구포2동 새뜰마을사업

사업목적	경부선 철로와 아파트, 학교에 둘러싸여 고립된 지역이자 주택재개발 정비 계획 해제된 지역으로 지난 10여 년간 개발 제한으로 인해 주거 여건이 노후화
사업효과	기초생활수급자 및 차상위 계층의 비율이 높은 지역의 주거환경을 개선하고 생활에 필요한 인프라를 구축하여 주민 삶의 질 향상

❑ 사 업 개 요

- 대 상 지 : 북구 구포2동 1,3통 일원
- 사업기간 : 2017. ~ 2023.(7년)
- 사업규모 : A=14,929㎡
- 사업내용
  - ▶ 안전확보 : 마을진입도로 정비, 위험석축 및 경사면 정비, 안심보행로 정비 등
  - ▶ 생활위생인프라 : 하수관로 정비, 도시가스 본관 설치 등
  - ▶ 주택정비지원 : 슬레이트 지붕 정비 및 노후주택 개보수
  - ▶ 휴먼케어 : 주민공동체 활성화 및 사회적 경제 활성화
  - ▶ 주민역량강화 : 주민맞춤형 지원체계 구축 및 공동체 활성화
- 사 업 비 : 2,152백만원(국 1,506, 시 194, 구 452)

사업진행 현황

- 2017. 3월 : 새뜰마을사업 공모 선정
- 2018. 5월 : 새뜰마을 사업대상지 변경 및 마스터플랜 사전승인 완료
- 2019. 6월 : 마스터플랜 수립 용역 준공
- 2019. 11월 : 주민커뮤니티센터 준공
- 2019. 12월 : 슬레이트 지붕 정비사업 준공
- 2020. 1월 : 도시가스 본관 설치 공사 착공
- 2020. 3월 : 위험석축 및 옹벽 정비공사 준공
- 2020. 6월 : 안심길(계단정비 공사) 준공
- 2020. 12월 : 집수리 사업(42가구) 완료
- 2021. 12월 : 골목길 담장 도색사업 완료
- 2022. 9월 : 마을진입도로 정비사업 착공

위치도

구포역
가람중학교

사업계획도

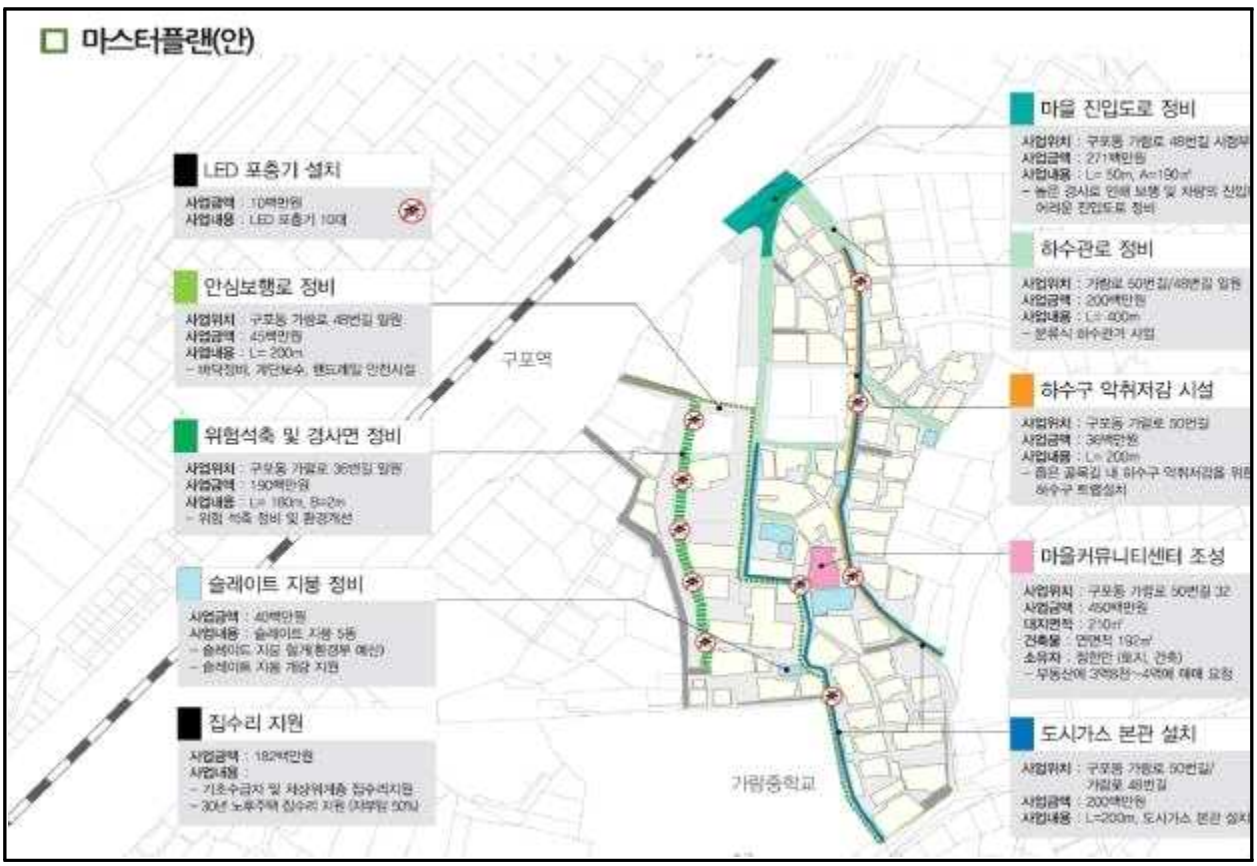
마스터플랜(안)
LED 포충기 설치
사업금액 : 10백만원
사업내용 : LED 포충기 10대
안심보행로 정비
사업위치 : 구포동 가람로 48번길 일원
사업금액 : 45백만원
사업내용 : L= 200m
위험석축 및 경사면 정비
사업위치 : 구포동 가람로 36번길 일원
사업금액 : 190백만원
사업내용 : L= 180m, B=2m
슬레이트 지붕 정비
사업금액 : 40백만원
사업내용 : 슬레이트 지붕 5동
집수리 지원
사업금액 : 182백만원
구포역
가람중학교
마을 진입도로 정비
사업위치 : 구포동 가람로 48번길 사잇
사업금액 : 271백만원
사업내용 : L= 50m, A=190㎡
하수관로 정비
사업위치 : 가람로 50번길/48번길 일원
사업금액 : 200백만원
사업내용 : L= 400m
하수구 악취저감 시설
사업위치 : 구포동 가람로 50번길
사업금액 : 36백만원
사업내용 : L= 200m
마을커뮤니티센터 조성
사업위치 : 구포동 가람로 50번길 32
사업금액 : 450백만원
대지면적 : 210㎡
건축물 : 연면적 192㎡
소유자 : 정한만 (토지, 건축)
도시가스 본관 설치
사업위치 : 구포동 가람로 50번길/
가람로 48번길
사업금액 : 200백만원
사업내용 : L=200m, 도시가스 본관 설치

준공사진

마을진입도로 정비 < 전 >	**< 후 >**

위험석축 및 경사면 정비 < 전 >	**< 후 >**

안심보행길 정비 < 전 >	< 후 >

주민 커뮤니티센터 조성 < 전 >	< 후 >

＊ 담당부서 : 도시창조과　　담당자 성명　정민규 (☎051-309-4875)

13. 물소리공원 지하공영 주차장 건립

사업목적	만덕1동 전통시장 및 상가 밀집지역 주차난 해소
사업효과	불·법 주정차 해소로 교통 흐름 개선 및 안전한 보행환경 조성

❑ 사 업 개 요

- 위　　치 : (당초) 만덕동 959-13번지 (변경) 만덕동 959-2번지 외 2필지
- 기　　간 : 2022.1. ~ 2023. 6.　※ 준공일 : 2023. 6. 19.
- 사업규모 : 연면적 971.7㎡
- 시설현황 : 주차장1식(주차 32면)
- 사 업 비 : 4,000백만원(국2,000 시800 구1,200)

❑ 사업진행 현황

- 2021. 2월 : 공영주차장 조성사업 계획 확정
- 2021. 8월 : 투자사업 심사 및 공유재산 심의
- 2021.11월 : 공유재산관리계획안 심의
- 2022. 4월 : 부지 확보 (한국토지주택공사 ▸ 북구청 기부채납)
- 2022. 4월 : 공영주차장 조성 세부계획 수립
- 2022. 5월 : 도시관리계획 결정(변경) 용역 추진
- 2022. 7월 : 주민설명회 개최
- 2022. 8월 : 공공건축 심의
- 2022. 9월 : 공원 하부 옹벽 안전성, 교통혼잡, 아파트 집단민원 문제로 사업대상지 변경 검토
- 2022.11월 : 지방재정투자심사재심사, 부지매입비 일부 지급

■ 위치도

■ 조성사진

< 조성 전 >	< 조성 후 >

＊ 담당부서 : 교통행정과　　담당자 성명　이희성 (☎051-309-4502)

14. 백양중학교 지하 공영주차장 건립

사업목적	(당초) 만덕2동 백양중학교 인근 주차난 해소 (변경) 만덕3동 개나리공원 주변 및 만덕3로 16번길 인근 주차난 해소
사업효과	불·법 주정차 해소로 교통 흐름 개선 및 안전한 보행환경 조성

■ 사 업 개 요

- 위　　치 : 당초북구 상리로 70 → 변경북구 덕천동 404-7, 만덕동 912-2
- 기　　간 : 2020. 1. ~ 2024. 6.
- 사업규모 : 연면적 1,960.7덕천동 404-7 , 562.4㎡만덕동 912-2 주차80면
- 사 업 비 : 8,870백만원(국4,000 시3,800 구1,070)

■ 사업진행 현황

- 2019. 6월 : 기본계획 수립, 신규 투자사업 지방재정 심사
- 2019.10월 : 공유재산관리계획(교육지원청)
- 2020. 4월 : 북부교육지원청-북구청 업무협약
- 2020. 6월 : 교육청 투자심사(적정)
- 2020.11월 : 공공건축심의 및 지반조사용역 실시
- 2021. 4월 : 계약체결(조달청) 및 실시설계용역 착수
- 2021. 6월 : 북부교육지원청에 공사비 일부 교부
- 2021. 6월 : 백양중 옹벽 정밀안전진단용역 실시 및 실시설계용역 일시 중단
- 2021. 8월 : 백양중학교 옹벽 정밀안전진단용역 준공

- 2021.11월 : 주민설명회 개최(차량출입구 위치로 인한 민원발생)
- 2021.12.~ ‘22.5. : 학교관계자(교육청,학교장), 주민 협의 추진
- 2022. 6월 : 설계용역 재개
- 2022. 8월 : 구청장 현장 소통 간담회 추진(학교, 주민)
- 2022. 8월 : 市건설기술심의(설계심의)
- 2022. 9월 : 실시설계 완료
- 2022.10월 : 설계용역 준공, 북부교육지원청의 사업이전 반려
- 2022.11월 : 사업지 변경 검토 및 주민 설명회 개최(백운공원, 상록공원)
  부산시 및 국토교통부 방문(사업변경 승인 및 예산활용 협의)
- 2022.12월 : 대체부지조사

■ 위치도

■ 조성사진

< 조성 전_ 덕천동 >	< 조성 전_ 만덕동 >

＊ 담당부서 : 교통행정과　　담당자 성명　이희성 (☎051-309-4502)

15. 산성로 위험도로 구조개선사업

사업목적	차량통행 안전성 확보를 위한 도로선형 개량 등 위험요소 정비와 도로 확·포장 등 효과적인 대책 수립·시행
사업효과	위험도로 구조개선을 통해 차량통행 불편 및 사고를 미연에 방지함으로써 안전한 도로교통 환경 조성

❑ 사 업 개 요

- 위　　치 : 화명동 산성로 일원 ‣ 화명동 산199-4번지～산7번지
- 기　　간 : 2017년 ~ 2024년
- 사업규모 : 도로선형 개량(곡각지 정비) ▸ L=2.4km, B=6～8m
- 사 업 비 : 6,300백만원(국비 3,150, 시비 3,150)

 - 설계비 300백만원, 보상비 1,400백만원, 공사비 4,600백만원

❑ 사업진행 현황

- 2017. 2월 : 산성로 위험도로 구조개선사업 추진계획 수립
- 2017. 7월 ~ 11월 : 1차, 2차 3차 사전 심의위원회 개최
- 2019. 9월 : 생태자연도 등급조정(1등급→2등급) 협의완료
- 2019. 10월 : 도로구역결정고시 제2019-92호(10.16)
- 2019. 10월 : 분할측량(한국국토정보공사)
- 2020. 1월 ~ 12월 : 토지 수용(보상협의 및 보상금 지급)
- 2021. 7월 ~ 2022. 5월 : 1차 공사 준공 L=457m, B=6~8m
- 2022. 6월 ~ 8월 : 2차 공사 실시설계용역
- 2022. 12월 : 2차 공사 착공

■ 위치도

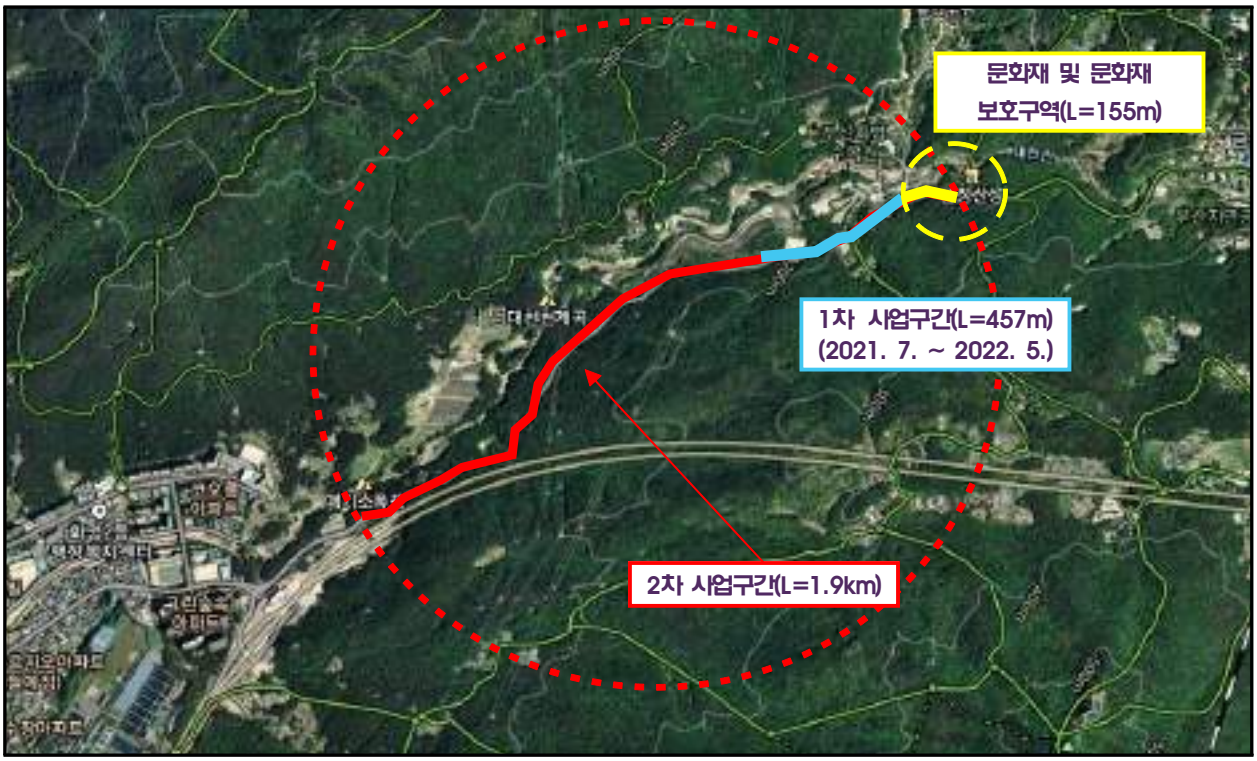

■ 현장사진

＊ 담당부서 : 교통행정과　　담당자 성명　강영선 (☎051-309-4552)

16. 만덕동 만덕고갯길 경관개선사업

사업 목적 및 효과	만덕고갯길 데크로드와 연계하여 기 설치된 여가 녹지 및 운동 시설의 효용성을 높이고, 만덕동의 수려한 야간경관을 주민들이 편리하게 이용할 수 있는 전망대 및 녹지공간, 주차장 조성

사 업 개 요

- 위　　치 : 북구 만덕고갯길 일원
- 기　　간 : 2022. 02. ~ 2024. 01.
- 사업규모 : 녹지공간 조성 A=4,372㎡, 전망데크 설치
- 사 업 비 : 1,650백만원(국 990, 구 660)
  ※공사 1100백만원, 설계 50백만원, 보상 500백만원

사업진행 현황

- 2021. 12. : 도시관리계획 결정 및 실시설계 완료
- 2022. 01. : 도시계획시설(시설:공공공지) 사업 실시계획 고시
- 2022. 01. ~ 05. : 보상절차 이행
- 2022. 02. : 공사 착공

→ 보상절차 이행에 따른 공사 일시정지(2022. 4. 14. ~ 2023. 3. 7.)

- 2024. 01. : 공사 준공 예정

■ 위치도

■ 조성사진

＊ 담당부서 : 건설과　　담당자 성명　정윤성 (☎051-309-4694)

17. 구포 문화공원 연결 보행로 개설

사업목적	도시철도 2호선(구명역)에서 구포문화공원으로 연결보행로를 조성하여 주민들의 문화시설 접근성 향상
사업효과	문화시설 접근성 향상 및 주거밀집 지역 내 기반시설 확충

❑ 사 업 개 요

- 위　　치 : 낙동북로 681번가길 일원(구명역~구포문화공원)
- 기　　간 : 2021. 7. 19. ~ 2022. 2. 13. ※준공일 : 2022. 2. 14.
- 사업규모 : 도로개설 L=68m, B=4~5m, 토지보상 11필지
- 사 업 비 : 1,340백만원(특별교부세 600, 구비 740)

❑ 사업진행 현황

- 2017. 06. ~ 2018. 06. : 도시관리계획 결정 및 실시설계용역
- 2019. 12. : 특별교부세 교부(600백만원)
- 2020. 03. ~ 09. : 열람공고, 중토위 협의, 실시계획고시 등 절차 이행
- 2020. 09. : 보상계획 열람공고
- 2021. 06. : 보상완료
- 2021. 07. : 공사착공(2021. 7 .19.)
- 2022. 02. : 공사준공(2022. 2. 14.)

■ 위치도

■ 조성사진

< 조성 전 >	< 조성 후 >

＊ 담당부서 : 건설과　　담당자 성명　이동건 (☎051-309-4691)

18. 덕천동 아남프라자 일원 배수설비 정비공사

사업 목적 및 효과	공공하수도 분류식화 확충 및 배수설비 정비를 통하여 하천 수질 오염 예방 및 생활환경 개선

사 업 개 요

- 위　　치 : 덕천동 460-2번지(덕천동 아남프라자) 일원
- 기　　간 : 2020년 ~ 202년2　※ 준공일 : 2022. 3. 31.
- 사업규모 : 오수관로 설치 L=397m, 배수설비 정비 15가구 등
- 시설현황 : 오수관로 L=397m(D80~200mm)
- 사 업 비 : 1,000백만원(시비 1,000)

사업진행 현황

- 2020. 04. : 기본 및 실시설계용역 착수
- 2021. 03. : 공공하수도 설치인가 고시
- 2021. 06. : 기본 및 실시설계용역 준공
- 2021. 07. : 공사 착공
- 2022. 03. : 공사 준공
- 2022. 04. : 시설물 관리이관을 위한 합동점검 요청 ► 부산환경공단

위치도

조성사진

< 조성 전 >	< 조성 후 >

＊ 담당부서 : 건설과　　담당자 성명　박재우 (☎051-309-4744)

19. 노후하수관로 정비사업(2차)

사업 목적 및 효과	하수관로 노후화에 따른 하수관로의 구조적·기능적 이상이 발견된 하수관로를 정비하여 공공하수도의 내구성 및 사용성 확보와 도심지 지반침하 등으로 인한 안전사고 예방

사 업 개 요

- 위　　치 : 북구 관내 일원
- 기　　간 : 2021. 12. ~ 2022. 08.
- 사업규모 : 비굴착 전체보수(D300~1,000mm) L=3,864.8m
- 시설현황 : 하수관로(D300~1,000mm) L=3,864.8m
- 사 업 비 : 2,000백만원(국 400, 시 800, 구 800)

사업진행 현황

- 2021. 12. : 비굴착 보수공법 선정을 위한 기술제안서 공고
- 2022. 01. : 공법선정위원회 개최
- 2022. 03. : 市 계약심사
- 2022. 04. : 공사 착공
- 2022. 08. : 공사 준공

■ 위치도

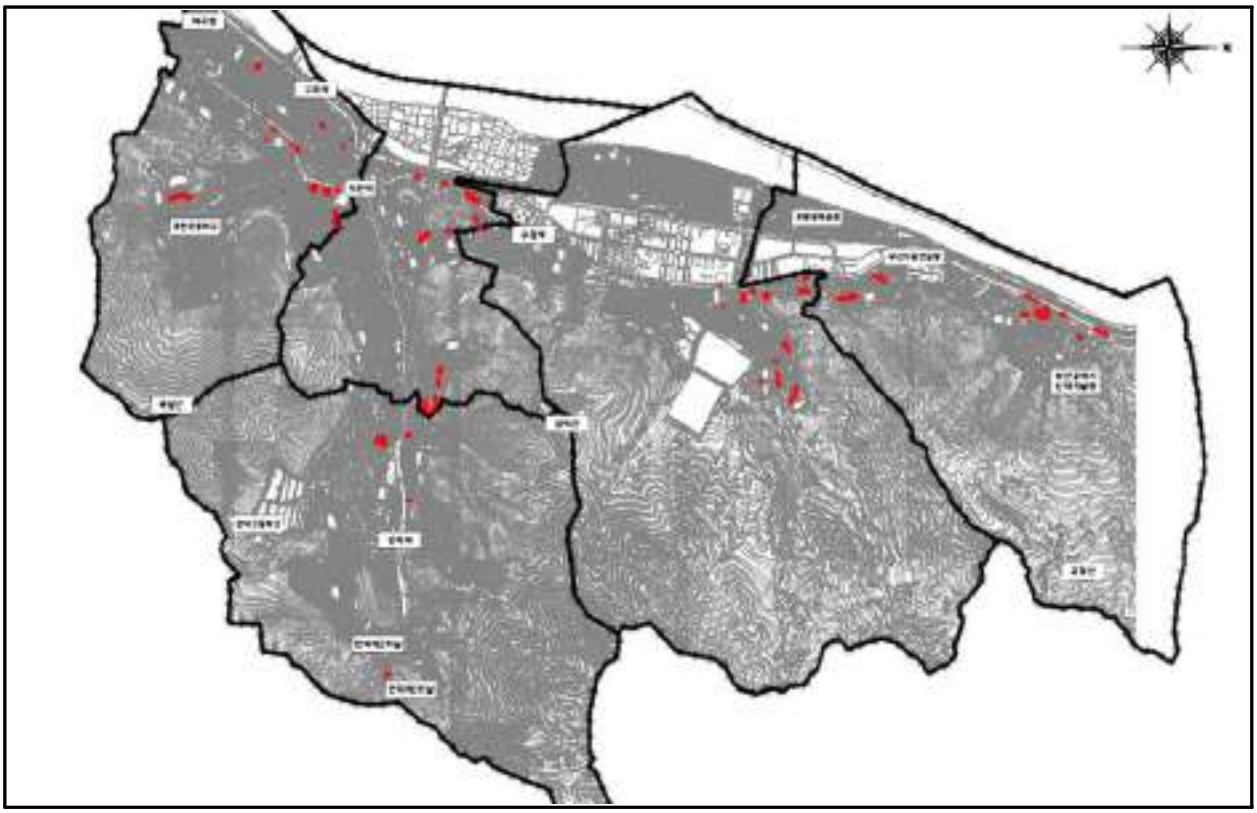

■ 조성사진

< 조성 전 >	< 조성 후 >

＊ 담당부서 : 건설과　　담당자 성명　박재우 (☎051-309-4744)

20. 만덕동 일원 소하천 정비공사

사업목적	만덕동 일원 소하천(사기천, 병풍천) 범람 등 침수피해 예방
사업효과	소하천 정비(통수단면 확대 등)로 집중호우 등으로 인한 침수피해, 안전사고 예방 및 주민 재산 보호

❑ 사 업 개 요

- 위　　치 : 만덕동 사기천 및 병풍천 일원
- 기　　간 : 2021. 01. ~ 2023. 12.　※ 2023. 7. 13. 공사일시정지
- 사업규모 : 교량 재가설 1개소, 호안정비 L=228m 등
- 사 업 비 : 1,000백만원(특별교부금)

❑ 사업진행 현황

- 2021. 01. : 특별조정교부금 교부 결정
- 2021. 03. : 실시설계용역 착수
- 2021. 08. : 설계안전성검토
- 2021. 12. : 공사 계약심사
- 2022. 01. : 소하천정비시행계획 공고
- 2022. 03. : 공사 착공
- 2023. 07. : 공사 일시정지

■ 위치도

■ 현장사진

＊ 담당부서 : 건설과　　담당자 성명　강시영 (☎051-309-4924)